

MARINA TORRE NAVARRESE BEACH RESORT ****

Sardegna: Tancu Santa Maria Navarrese - Lotzorai

Mare

Estate 2026



MARINA TORRE NAVARRESE BEACH RESORT ****

ASSICURAZIONE INCLUSA ENTRO IL 31 MARZO

3* LETTO 3/13 ANNI N.C. GRATIS(*)

PER LE TUE SETTIMANE SPECIALI CLICCA QUI

pensione completa - bevande incluse - pacchetti con nave + auto o in solo soggiorno - 7/ 10/11 notti

periodi	notti	quote		listino ufficiale	3° letto (*)3/13 anni	periodi (gio-lun)	notti	quote		periodi (lun-gio)	notti	quote	
		con nave	solo sogg					con nave	solo sogg			con nave	solo sogg
28/05 - 04/06	7	488	443	539	gratis (*)	28/05 - 08/06	11	823	753	01/06 - 11/06	10	795	731
04/06 - 11/06	7	586	541	644	gratis (*)	04/06 - 15/06	11	985	915	08/06 - 18/06	10	950	886
11/06 - 18/06	7	699	654	749	gratis (*)	11/06 - 22/06	11	1.163	1.092	15/06 - 25/06	10	1.111	1.047
18/06 - 25/06	7	812	766	861	gratis (*)	18/06 - 29/06	11	1.305	1.222	22/06 - 02/07	10	1.212	1.125
25/06 - 02/07	7	864	797	917	gratis (*)	25/06 - 06/07	11	1.405	1.299	29/06 - 09/07	10	1.317	1.221
02/07 - 16/07	7	947	879	1.015	gratis (*)	02/07 - 13/07	11	1.488	1.382	06/07 - 16/07	10	1.353	1.256
16/07 - 23/07	7	977	909	1.050	gratis (*)	09/07 - 20/07	11	1.505	1.399	13/07 - 23/07	10	1.383	1.286
23/07 - 30/07	7	977	909	1.050	gratis (*)	16/07 - 27/07	11	1.535	1.429	20/07 - 30/07	10	1.396	1.299
30/07 - 06/08	DATA SPECIALE					23/07 - 03/08	11	1.574	1.467	27/07 - 06/08	10	1.463	1.367
06/08 - 13/08	DATA SPECIALE					30/07 - 10/08	11	1.732	1.625	03/08 - 13/08	10	1.650	1.553
13/08 - 20/08	DATA SPECIALE					06/08 - 17/08	11	1.954	1.847	10/08 - 20/08	10	1.830	1.734
20/08 - 27/08	7	1.172	1.105	1.274	gratis (*)	13/08 - 24/08	11	1.985	1.879	17/08 - 27/08	10	1.736	1.639
27/08 - 03/09	7	894	827	945	gratis (*)	20/08 - 31/08	11	1.683	1.577	24/08 - 03/09	10	1.397	1.300
03/09 - 10/09	7	789	744	861	gratis (*)	27/08 - 07/09	11	1.345	1.252	31/08 - 10/09	10	1.172	1.098
10/09 - 17/09	7	684	639	735	gratis (*)	03/09 - 14/09	11	1.180	1.109	07/09 - 17/09	10	1.022	958
17/09 - 24/09	7	511	466	560	gratis (*)	10/09 - 21/09	11	976	905	14/09 - 24/09	10	804	740

rid. letto aggiunto: 3° letto 13/18 anni 50% - 3° letto dai 18 anni(**) 25% - 4°/5° letto 3/18 anni 50% - 4°/5° letto dai 18 anni 25%
 (*) PRENOTA PRIMA: 3° LETTO 3/13 ANNI GRATUITO PER PRENOTAZIONI ENTRO 31/03 (DAL 01/04 VERRA' APPLICATA RIDUZIONE -75%)
 (**) PRENOTA PRIMA: 3° LETTO 13/18 ANNI RIDUZIONE -50% ENTRO 31/03 (DAL 01/04 VERRA' APPLICATA RIDUZIONE -25%)

Infant 0/3 anni: gratis in culla propria;

Culla 0/3 anni: se richiesta € 10 al giorno da pagare in agenzia;

Supplemento singola: + 35%;

Supplemento bilocale family room: doppio ambiente con un bagno da 4 e 5 posti letto, € 30 al giorno a camera. Disponibile anche per tre occupanti (con pagamento minimo di 2,5 quote);

Riduzione mezza pensione: € 8 al giorno a persona;

Speciale single + chd 3/18 anni: 1 adulto + 1 bambino 3/18 anni in camera doppia pagano 1,80 quote intere

Tessera club: obbligatoria da pagare in loco dai 4 anni, in poi € 8 al giorno a persona proporzionata al soggiorno.

Servizio spiaggia 1°/2° fila: € 20 al giorno in prima fila, € 15 al giorno in seconda fila (da richiedere e regolare in loco se disponibile)/ teli mare: cauzione

€ 20 (per telo), noleggio € 2,50 (al giorno per telo mare con cambio incluso).

Animali: ammessi su richiesta, cani di piccola taglia (max 10 kg), da regolare in loco € 20 al giorno, sanificazione finale inclusa.

Letà dei bambini si intende sempre non compiuta.

Garanzia viaggio medico bagaglio annullamento copertura covid inclusa per prenotazioni entro il 31 marzo, successivamente € 70 a camera obbligatoria

Pacchetti nave abbinati esclusivamente alle strutture ricettive validi per prenotazioni entro il 30 aprile 2026

Passaggio nave + auto al seguito (lunghezza max 5 metri, altezza max 1.90 / 2.20 metri secondo la compagnia prescelta (no camper, furgoni e minibus).

Le quote non includono: Contributo fisso per tutte le compagnie marittime: € 135 a camera.

Supplemento alta stagione: € 150 a camera per partenze comprese dal 05/08/2026 sera a tutto il 21/08/2026

Supplemento obbligatorio corse notturne: per tutte le compagnie € 25 a tratta per camera

Supplemento poltrona per corse notturne e diurne: € 8 a poltrona a tratta- quota applicabile per tutte le partenze

Nb; non è possibile assegnare la poltrona per infant 0/4 anni non compiuti

Supplementi facoltativi corse notturne a tratta: € 100 per cabina doppia interna - € 150 per cabina doppia esterna - € 125 per cabina tripla/quadrupla interna - € 175 per cabina tripla/quadrupla esterna

**** non disponibili alle suddette tariffe per partenze comprese dal 05/08/2026 sera al 21/08/2026 sera -sarà possibile prenotarle con quotazioni ad hoc**

Supplemento per 3°-4° adulto (dai 12 anni in poi): € 100 ad adulto supplemento per 3°- 4° bambino dai 4 ai 12 anni n.c: € 50 a bambino;

N.b. segnaliamo i dati che dovranno essere obbligatoriamente inseriti nelle prenotazioni: - cognome - nome -luogo e data di nascita di tutti i partecipanti - cellulare di un passeggero per eventuali comunicazioni operative da parte delle compagnie marittime - marca, modello e targa del veicolo al seguito. In assenza di tali dati le compagnie marittime non garantiranno alcuna prenotazione.

Tutti i passeggeri (compresi i bambini di tutte le età) dovranno presentarsi all'imbarco con un documento di riconoscimento valido con foto (carta di identità, patente o passaporto)

**** tariffe non applicabili per soggiorni mercoledì - mercoledì - sabato/sabato e domenica/domenica** orari come da prospetto allegato**

QUOTE VOLO DA RICONFERMARE

*** trasferimenti collettivi:** in alcuni casi si potrebbero rendere necessarie attese in aeroporto in funzione degli operativi dei voli.

quote per persona ed includono: volo a/r dalla città prescelta per Cagliari e viceversa, trasferimenti collettivi* apt / hotel / apt;

le quote non includono: tasse aeroportuali: forfait € 60 a persona dai 2 anni in poi (bambini 0/2 anni no tasse);

infant 0/2 anni: pagano € 50 (volo + tfr + tasse); **bambini 2/12 anni:** riduzione € 20

Possibilità di soli trasferimenti a/r dall'aeroporto di Cagliari

MARINA TORRE NAVARRESE BEACH RESORT *****

Posizione: Il Complesso Turistico, ubicato sulla Costa Centro - Sud Orientale della Sardegna, a 1 km dal grazioso centro turistico di Santa Maria Navarrese, si trova in località Tancau a poca distanza dalle incantevoli spiagge del Parco Marino del Golfo di Orosei ed è situato in un'oasi di pace e tranquillità, prossima a una rigogliosa pineta che lo separa dal mare cristallino e incontaminato.

COME ARRIVARE: in aereo: aeroporto di Cagliari a circa 150 km. / di Olbia a circa 180 km - in nave: porto di Cagliari a circa 150 km. / porto di Olbia a ca 185 km / porto di Arbatax a ca. 15 km.

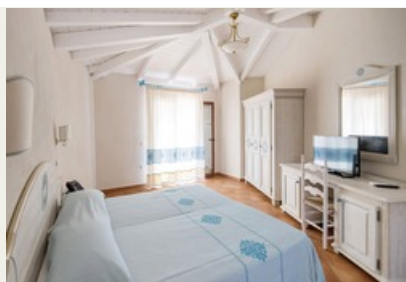

DESCRIZIONE E SERVIZI: Il Resort dispone di 134 camere, tutte arredate in tipico stile sardo, suddivise tra camere Doppie, Triple, Quadruple (con letto a castello) e bilocali Family Room, tutte con patio o veranda, dislocate in diverse corti a due piani (terra e primo) circondate da giardini fioriti. Camere Doppie: con due letti singoli o un letto matrimoniale. Camere Triple: con tre letti singoli o un letto matrimoniale + un letto singolo aggiunto. Camere Quadruple: con un letto matrimoniale + un letto a castello aggiunto. Bilocali Family Room doppio ambiente, unico servizio, con camera matrimoniale + camera con 2 letti singoli. Le camere sono tutte indistintamente dotate di patio o veranda attrezzati con tavolino, sedie, posacenere e stendi biancheria, servizi privati con doccia, asciugacapelli, set cortesia, aria condizionata, telefono, cassetta di sicurezza elettronica, minibar (consumazioni a pagamento) e TV LCD.

Ristorante: Il Resort dispone di un apprezzatissimo ristorante che offre giornalmente un'ampia varietà gastronomica in un'atmosfera serena e informale con servizio a buffet. La prima colazione, oltre alla consueta caffetteria, propone un'ampia selezione di alimenti dolci e salati. Per il pranzo e la cena la ricca e variegata proposta gastronomica comprende specialità piatti della cucina tipica sarda e della cucina nazionale, con acqua naturale o gassata in bottiglia e vino della casa bianco o rosso inclusi ai pasti. Durante la settimana sono previste due serate a tema; una sarda, con pietanze tipiche regionali e una "del pescatore" a base di pesce (pietanze alternative a base di carne e/o vegetariane sono sempre presenti). Il ristorante non offre un menù vegetariano e/o vegano dedicato; la cucina potrebbe proporre un piatto che soddisfi la dieta seguita se il buffet non prevedesse nessuna opzione corrispondente a tale scelta alimentare (es. pasta con verdure).

Intolleranze: Per gli ospiti con intolleranze alimentari (quali al glutine o al lattosio) sono disponibili prodotti base confezionati (pane, pasta, biscotti, ecc.). È sempre richiesta la segnalazione di eventuali intolleranze alimentari in fase di prenotazione e al check-in. Il Resort non dispone di un'area separata per la cucina senza glutine; pertanto, non può essere garantita l'assenza di contaminazioni per i prodotti non confezionati.

Biberoneria: A disposizione per i più piccoli, locale attrezzato con piastre, lavandino, frigorifero, scaldabiberon, microonde, frullatore, sterilizzatore, pentole, stoviglie e tovagliette. Inoltre, sono disponibili prodotti base cucinati e non: brodo vegetale, passato di verdure, sugo fresco, pastine, latte fresco, yogurt, marmellate, biscotti, tisane, tè e frutta fresca. Sono esclusi latte (liquido e in polvere) e prodotti specifici per la prima infanzia come gli omogeneizzati.



Servizi: Ricevimento h24, Bar con area TV, Area Teatro all'aperto per spettacoli serali, Parco Giochi all'aperto, vasta Piscina per adulti con zona degradante non separata adatta anche ai bambini, con solarium attrezzato con docce, ombrelloni e lettini, Bazar (con tabacchi, giornali, complementi per il mare, souvenir, articoli da regalo e per la cura della persona), parcheggio privato esterno, non coperto e non custodito. **Wi-Fi:** Connessione gratuita con copertura nelle aree comuni e in camera.



Spiaggia: Lunga e di sabbia di grana non finissima, è attrezzata con un ombrellone e due lettini per camera (indipendente dal numero di occupanti la camera) dalla 3° fila (la prima e la seconda fila sono a pagamento e prenotabili in loco). La spiaggia (distante 150 metri dal cancello di ingresso) è raggiungibile percorrendo un camminamento su strada sterrata.

Animazione e Attività: Il coinvolgente Team Animazione allietta le giornate con un programma di giochi, attività ricreative, tornei, aerobica e danza, per un soggiorno all'insegna del divertimento e intrattenimento serale con piano bar e spettacoli in anfiteatro. Per i bambini: Mini-Club (4/12 anni), mattino e pomeriggio e Young Club (12/17 anni) per i più grandi, con assistenza di personale dedicato. Mini-Club: ha staff dedicato ai più piccoli e parco giochi su erba, attività ludiche, didattiche e ricreative, divise per fasce di età: 4/8 anni e 8/12 anni. Junior Club: ha staff dedicato per dare ai teenager (12/17 anni) la possibilità di socializzare in compagnia dei coetanei durante gli appuntamenti, gli eventi e le attività loro dedicate.

Tessera Club (Obbligatoria dai 4 anni compiuti e da pagare all'arrivo in loco contestualmente all'imposta di soggiorno nella misura stabilita dal Comune di Lotzorai) include: animazione diurna e serale, Mini-Club (4/12 anni) e Young Club (12/17 anni), utilizzo delle attrezzature ricreative, servizio spiaggia con un ombrellone e due lettini per camera dalla 3° fila (indipendente dal numero di occupanti la camera), piscina con solarium attrezzato con docce, lettini e ombrelloni fino ad esaurimento e parco giochi.

A pagamento: Escursioni via mare o via terra, servizio lavanderia e stireria, servizio baby-sitting, noleggio bici, auto e teli mare, servizio taxi, fotografo e pasti extra al proprio trattamento di pensione completa. I packet lunch/dinner sono disponibili su richiesta e sostitutivi dei pasti in ristorante già inclusi e previsti nel trattamento prenotato.

Animali: Sono ammessi, in numero limitato e previa richiesta, cani di piccola taglia, max. 10 kg, al costo di 20,00 € a notte, sanificazione finale inclusa.

SOGGIORNI: Arrivi e partenze ricadono di giovedì e/o lunedì. Check-in (consegna della camera) dalle ore 16:00, check-out (riconsegna della camera) entro le ore 10:00. Eventuali richieste di rilasci posticipati sono disponibili salvo disponibilità da verificare in loco con pagamento diretto in struttura.